

だいとう子育て
スマイルサポート事業

利用者ガイドブック

大東市



2024年発行

大東市マスコットキャラクター「ダイトン」

目次 (Contents)

- **第1章 大東市子育てスマイルサポート事業について** 3
 - ・事業の目的
 - ・子育てスマイルサポート券のしくみ
 - ・子育てスマイルサポート券の種類

- **第2章 子育てスマイルサポート券の利用方法** 4
 - ・送付内容を確認しましょう
 - ・子育てスマイルサポート券の表紙に必要な事項を記入しましょう
 - ・子育てスマイルサポート券が利用できるサービスを確認しましょう
 - ・子育てスマイルサポート券を利用しましょう
 - ・子育てニコニコ券の利用方法
 - ・子育てワクワク券の利用方法
 - ・子育てあんしん券の利用方法
 - ・子育てスマイルサポート券での支払例
 - ・Q&A
 - ・最新の情報はホームページから
 - ・あなたもサービス登録事業者になりませんか？
 - ・問合せ先

- **第3章 利用できる施設・店舗** 10
 - ・子どもを預かるサービス
 - ・養育者を支援するサービス
 - ・親子参加型サービス
 - ・育児用品の販売
 - ・タクシー事業

- **第4章 大東市子育て情報** 22
 - ・子育て総合窓口『ネウボランドだいとう』



- 第1章 -

大東市子育てスマイルサポート事業について

事業の目的

大東市内に住民票を有する満3歳までの子どもを持つ家庭を対象に、地域の子育て支援サービス、親子参加型サービス、乳幼児の子育てに関する消耗品の購入、タクシー乗車に利用できる「子育てスマイルサポート券」を交付します。

子育てで世帯を経済的に支援するとともに、子育て支援サービスを提供する地域の民間事業者等の活動促進を図るものです。

交付対象：大東市内に住民票を有するお子様

有効期限：対象となるお子様の3歳の誕生日の前日まで

子育てスマイルサポート券のしくみ

子育てスマイルサポート券は、サービス登録事業者が提供する各種サービスの代金として、直接サービス登録事業者に渡します。

サービス登録事業者は、受取った券分の代金を大東市に請求、精算します。

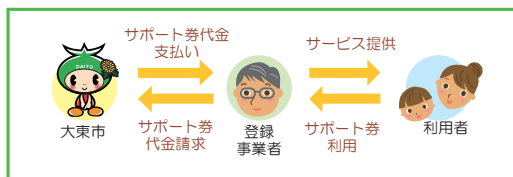

子育てスマイルサポート券の種類

子育てスマイルサポート券は用途別に3種の券で構成されています。

子育て
ニコニコ券

5,000円分
(500円券×10枚)

乳幼児の子育てに関する消耗品の購入、タクシー乗車に利用できます。
子育てワクワク券としても利用できます。

子育て
ワクワク券

5,000円分
(500円券×10枚)

子育て支援サービスや親子参加型サービスに利用できます。

子育て
あんしん券

乗車1回分

大東市内から北河内こども夜間救急センターへの片道（往路）タクシー券として利用できます。
市内の小児科が利用できない夜間（夜8時以降）のみ利用可能です。

第2子をご出産のご家庭には1冊、第3子以降をご出産のご家庭には2冊の追加交付用サポート券をお渡しします。

追加交付用サポート券はニコニコ券20枚とワクワク券20枚の計40枚で構成されています。

- 第2章 -

大東市子育てスマイルサポート券の利用方法

送付内容を確認しましょう

封筒の中身を確認してください。

- 子育てスマイルサポート券
交付決定通知書（A4・1枚）
- 子育てスマイルサポート券
（小冊子・21枚つづり）

※サポート券は偽造ができないように偽造防止加工を施してあります。



表紙（1枚）

裏表紙（1枚）

子育てあんしん券
（1回券×1枚）子育てワクワク券
（500円券×10枚）子育てニコニコ券
（500円券×10枚）

子育てスマイルサポート券の表紙に必要事項を記入しましょう

子育てスマイルサポート券の表紙に必要事項をボールペンで記入してください。

保護者氏名の欄には、母子手帳の表紙に記載した保護者の氏名を記入してください。

大東市 子育てスマイルサ	
フリガナ	
子の氏名	
生年月日	西暦20 年 月 日
保護者氏名	
No. 12345-12-1234	

子育てスマイルサポート券が利用できるサービスを確認しましょう

利用者ガイドブック（本冊子）を確認し、目的に合ったサービスを確認しましょう。最新の情報はホームページで公開しています。

子育てスマイルサポート事業ホームページ
<https://www.daito-kosodate.jp>

子育てスマイルサポート券を利用しましょう

利用したいサービスを提供している事業者に連絡し、子育てスマイルサポート券を利用する旨を伝えてください。サービスを利用するときは、子育てスマイルサポート券を冊子のまま事業者に渡してください。その際、本人確認のため母子手帳が必要になります。

注意！！

- 子育てスマイルサポート券は冊子から切り離さず、冊子ごと事業者に渡してください。

子育てニコニコ券の利用方法



子育てニコニコ券は、「育児用品の購入」「タクシー乗車」に利用できます。また、子育てワクワク券で利用できるサービスにも利用できます。

タクシー乗車に利用するときは、利用者ガイドブック（本冊子）に掲載されているタクシー事業者に電話等で子育てニコニコ券を利用する旨を伝え、配車を依頼してください。

注意！！

- ・利用者ガイドブック（本冊子）に掲載されているタクシー事業者であっても、駅前など街中で直接タクシーに乗車した際には、子育てニコニコ券が利用できないことがあります。

子育てニコニコ券で購入できるもの（一例）

おむつ用品	おむつ、おしりふき、おむつカバー、トレーニングパンツ ほか
授乳関連用品	粉ミルク、哺乳瓶、替え乳首、おしゃぶり、授乳パッド ほか
食事用品	調理器具、マグ、食器 ほか
自転車用品	チャイルドシート、ヘルメット ほか
ベビーケア、洗濯 お風呂用品	お風呂グッズ、シャンプー、ガーゼ、綿棒、つめきり ほか
食品	粉ミルク、水、飲料、ベビー・キッズフード、お菓子 ほか
その他用品	おもちゃ、遊具、文具、通園用品、ファンシー雑貨、育児家電 ほか

子育てワクワク券の利用方法



子育てワクワク券は、「子どもを預かるサービス」「養育者を支援するサービス」「親子参加型サービス」に利用できます。

子どもを預かるサービス
養育者を支援するサービス
親子参加型サービス

一時保育、休日保育、病後児保育、自宅での託児サービス
産後支援、家事支援、親子子育て講座、ベビー散髪
学習教室、音楽教室、体操教室、水泳教室、ベビーふれあい講座

注意！！

- ・子育てワクワク券は入会金・年会費には利用できません。
- ・子育てワクワク券は「育児用品の購入」「タクシー乗車」には利用できません。

子育てあんしん券の利用方法



子育てあんしん券は、お子様が急に体調を崩されたとき等の救急時に、大東市内から北河内子ども夜間救急センターへの片道タクシー券として利用できます。利用できる時間帯は、市内の小児科が利用できない夜間に限られます。

子育てあんしん券を利用するときは、利用者ガイドブック（本冊子）に掲載されているタクシー事業者に連絡してください。子育てあんしん券を利用する旨を伝え、配車を依頼してください。

利用時間・乗降場所には制限があります

利用可能時間 午後8時～翌午前5時30分
乗車場所 大東市内
降車場所 北河内子ども夜間救急センター

北河内子ども夜間救急センター

診療科目 小児科（15歳未満）
診療時間 毎日午後9時～午前6時
※受付 午後8時30分～午前5時30分
住所 大阪府枚方市禁野本町2-14-16
（枚方市立医師会館1階）
電話番号 072-840-7555

注意！！

- ・利用者ガイドブック（本冊子）に掲載されているタクシー事業者であっても、駅前など街中で直接タクシーに乗車した際には、子育てあんしん券が利用できないことがあります。

子育てスマイルサポート券での支払例

子育てニコニコ券と子育てワクワク券は1枚につき500円のサービスを利用することができます。一度に複数枚利用することもできますが、額面(500円)以下のサービスには利用できません。端数がでた場合は、現金でお支払ください。

支払い例

支払例①

1,000円の紙オムツをニコニコ券で支払う場合



ニコニコ券2枚で支払い

支払例②

2,100円の一時保育をワクワク券で支払う場合



ワクワク券4枚と現金100円で支払い

支払例③

1,500円の講座をワクワク券とニコニコ券で支払う場合



ニコニコ券とワクワク券、計3枚で支払い

支払例④

北河内こども夜間救急センターへタクシーを利用してあんしん券で支払う場合



あんしん券1枚で支払い

※料金メーターの金額に係らず

利用不可例

利用不可例①

480円のサービスをニコニコ券、ワクワク券で支払う場合

額面が500円を超えないため利用できません

利用不可例②

1,980円のサービスをお釣りを受取らずにニコニコ券、ワクワク券4枚で支払う場合

授受にかかわらずサポート券ではお釣りを扱えませんサポート券3枚と端数480円を現金で支払ってください

利用不可例③

有効期限を過ぎたサポート券を利用

有効期限を過ぎたサポート券は利用できません

※令和3年1月2日以降に生まれたお子様の有効期限：3歳の誕生日の前日
令和3年1月1日以前に生まれたお子様の有効期限：2歳の誕生日の前日

- 有効期限はお子様の3歳の誕生日の前日までです。ご家庭で大切に保管し、有効期限内に利用してください。再発行はできません。
- 「子育てスマイルサポート券」は冊子のまま利用してください。切り離し無効です。
- 大東市外へ引越された場合、有効期限内でも「子育てスマイルサポート券」の利用はできません。
- 住所、氏名等に変更がありましたら、市役所にお届出が必要です。
- 「子育てスマイルサポート券」ではつり銭は出ませんので、差額は現金を添えてください。
- 「子育てスマイルサポート券」は現金との引換、貸与、譲渡、交換、売却はできません。不正行為を行った場合、残った「子育てスマイルサポート券」の返却および、不正利用分の返金をさせていただきます。
- 「子育てスマイルサポート券」は登録事業者でのみ利用していただけます。サービスによっては事前登録や予約が必要になりますので、事前に必ず登録事業者にご問合せをしてください。

Q & A

Q ベビー服の購入に使えますか？

A. 子育てニコニコ券で購入できる品目はP5「子育てニコニコ券の利用方法」を参照してください。

Q 家族の誰でもが使えますか？

A. サービス内容によっても変わりますが、基本的に子育てスマイルサポート券の表紙に記載されているお子様と保護者の利用が可能です。利用時、お子様の母子手帳と子育てスマイルサポート券をサービス登録事業者と一緒に渡してください。

Q 保護者以外の親族等（祖父母など）が子どもと一緒にサービスを受けた場合、祖父母のサービス料金を子育てスマイルサポート券で支払うことができますか？

A. 祖父母が保護者の代理人として付き添う場合等は、子育てスマイルサポート券の利用が可能です。ただし、「養育者を支援するサービス」につきましては、保護者が対象となるため、利用できません。

Q 共働きのため子どもを祖父母に預かってもらっていますが、祖父母宅の家事援助を子育てスマイルサポート券で利用できますか？

A. 「養育者を支援するサービス」の対象はサポート券交付対象のお子様の保護者です。家事援助やベビーシッターの派遣先は、原則、対象のお子様の自宅となりますので、祖父母宅へ派遣して利用することはできません。

Q 上の子の用事で、下の子を預けます。下の子の子育てスマイルサポート券は残り少ないので、上の子の子育てスマイルサポート券を使ってもいいですか？

A. 子育てスマイルサポート券が利用できるのは、券の表紙に記名されているお子様に対するサービスのみです。兄弟姉妹の券は利用できません。

Q 父の名前で申請したけれど、子育てスマイルサポート券には母の名前を記入してかまいませんか？

A. 子育てスマイルサポート券の保護者欄は、母子手帳の表紙に記入した保護者の氏名を記入してください。

Q 3歳を過ぎて余ってしまった子育てスマイルサポート券はどうすればいいですか？

A. 子育てスマイルサポート券は、できるだけ使い切っていただきたいのですが、どうしても使い切れなかった場合には、市役所にお返しください。

Q 市外に引っ越した後に、間違えて子育てスマイルサポート券を使ってしまいましたか？

A. 引っ越し後に利用された場合、大東市に返金していただくことになります。詳しくは市役所にお問い合わせください。

?



最新の情報はホームページから

大東市子育てスマイルサポート事業のホームページには、サポート券を利用できるサービス登録事業者の情報が掲載されています。最新の情報はホームページで確認してください。

大東市子育てスマイルサポート事業ホームページ
URL : <https://www.daito-kosodate.jp>



アクセスは
こちらから

あなたもサービス登録事業者になりませんか？



大東市子育てスマイルサポート事業のサービス登録事業者を随時募集しています。

詳しくは、大東市子育てスマイルサポート事業ホームページの「登録事業者のページ」をご参照ください。

問合せ先

大東市子育てスマイルサポート事業に関するお問い合わせ

大東市役所 福祉・子ども部 こども家庭室 子ども政策グループ

住所：〒574-8555 大阪府大東市谷川一丁目1番1号 市役所西別館1階
電話：072-870-9662 ファックス：072-872-2189

事業者登録に関するお問い合わせ

株式会社 日立システムズ (大東市子育てスマイルサポート事業受託事業者)

住所：〒550-8799 大阪市西区江之子島2丁目1-3 大阪西郵便局留
電話：050-3499-4434



- 第3章 -

利用できる施設・店舗



子どもを預かるサービス



病後児保育



子育てニコニコ券



子育てワクワク券

団体名	社会福祉法人 愛育会 あすなろこども園分園
TEL	072-870-1515
住所	大東市末広町11-6
内容	『あすなろ病児・病後児保育室』 お仕事が休めない保護者の方に代わり、病気のお子様を 看護・保育します。
対象	生後6か月～小学3年生 定員 6名
料金	月曜～金曜日 2,300円/日 (税込) 土曜 1,200円/日 (税込)
申込方法	電話
備考	<ul style="list-style-type: none"> ・月曜～金曜 8:00～17:30 (延長18:00まで) ・土曜 8:00～14:00 (延長14:30まで) ・延長保育はプラス500円かかります。 ・HP : http://www.genki-asunaro.jp/



自宅での 託児サービス



子育てニコニコ券



子育てワクワク券

団体名	株式会社 ポピンズファミリーケア大阪支社	
TEL	06-6367-2100	
住所	ご利用者様のご自宅	
内容	『託児サービス』 研修を受けたプロのベビーシッター（ナニー）が、お子様のお世話をしながら知性と教養を育みます。安心して外出やご用事をしていただけるよう、きめ細やかにお世話を致します。 ポピンズナニーサービストライアルコース(2時間～)のご提供です。	
対象	0歳～未就学児	定員 ー
料金	3,300円/時(税込) (スタッフ1名・2時間～)	
申込方法	電話	
備考	<ul style="list-style-type: none"> ・9:00～17:00(年末年始は除く) ・別途交通費(1,000円)が必要となります。 ・トライアルコースのご利用は入会金がかかりません。 ・ご兄弟でのご利用は1.5倍の料金となります。 ・HP: https://www.poppins.co.jp/ 	

団体名	株式会社 ラヴィ	
TEL	06-6922-9551	FAX 06-6922-9556
住所	ご利用者様のご自宅	
内容	『ベビーシッターサービス』 日常と同じ環境を保ちながらお子さまの個性や能力を引出し、楽しい時間を過ごせるようにお世話をします。 仕事やプライベートも大切な時間です！研修を受けた育児経験者がお世話をいたします。	
対象	生後5日～未就学児	定員 ー
料金	1,900円/時(税込) (スタッフ1名・2時間～)	
申込方法	電話・FAX・メール・HP	
備考	<ul style="list-style-type: none"> ・サポート券をご利用の方は入会金無料です。(予約時にサポート券の利用を申出お願いします) ・別途交通費(実費)が必要となります。 ・メール: h-osaka@lavie.jp ・HP: http://www.lavie.jp 	

団体名	株式会社 タカミサプライ	
TEL	06-6343-1313	FAX 06-6343-1315
住所	ご利用者様のご自宅	
内容	『ベビーシッターサービス』 食事・排泄などのお世話、遊びのお相手、散歩、誘眠など、保育士や幼稚園教諭などの資格や、保育経験のあるスタッフが、お客様の育児環境をそのまま引継ぎ、お子様の安全を見守りながらお世話致します。	
対象	新生児～	定員 ー
料金	2,332円～/時(税込) (スタッフ1名・3時間～)	
申込方法	電話・FAX	
備考	<ul style="list-style-type: none"> ・365日24時間 ・入会金¥8,800(税込)、年会費¥4,400(税込) ・HP: http://www.takamisupply.co.jp/ 	





養育者を支援するサービス



家事支援



子育てニコニコ券



子育てワクワク券

団体名	株式会社 タカミサプライ		
TEL	06-6343-1313	FAX	06-6343-1315
住所	ご利用者様のご自宅		
内容	『家事代行サービス』 掃除・洗濯・片付け・調理・買物など、家事に手が回らないときや多くの時間がとれない方に、家事経験豊富なスタッフが多様なご要望にお応えします。		
対象	保護者	定員	—
料金	2,420円～/時（税込）（スタッフ1名・3時間～）		
申込方法	電話・FAX		
備考	<ul style="list-style-type: none"> ・365日24時間 ・入会金¥8,800(税込)、年会費¥4,400(税込) ・HP：http://www.takamisupply.co.jp/ 		

団体名	株式会社 ラヴィ		
TEL	06-6922-9551	FAX	06-6922-9556
住所	ご利用者様のご自宅		
内容	『掃除・片づけ・家事代行』 日常の家事全般のご相談をしながら、ご要望に合わせて掃除や片づけなどをお手伝いします。		
対象	保護者	定員	—
料金	2,800円/時（税込）（スタッフ1名・3時間～）		
申込方法	電話・FAX・メール・HP		
備考	<ul style="list-style-type: none"> ・サポート券をご利用の方は入会金無料です。（予約時にサポート券の利用を申出願います） ・別途交通費（実費）が必要となります。 ・メール：h-osaka@lavie1.jp ・HP：http://www.lavie1.jp/ 		

団体名	料理代行 こもれび		
TEL	090-6976-8292		
住所	ご利用者様のご自宅		
内容	『料理代行』 管理栄養士がご自宅へ訪問し、食事を調理します。食の悩みや好みに応じたバランスの良いメニューを提案します。離乳食や幼児食の栄養相談も行っています。		
対象	保護者	定員	—
料金	2,200円/時～（税込）（2時間～）		
申込方法	電話・メール・HP		
備考	<ul style="list-style-type: none"> ・入会金無料 ・別途交通費（実費）が必要となります。 ・メール：pumpkin.cafe15@gmail.com ・HP：http://www.instagram.com/komokku2022 		

産後の 育児支援



子育てニコニコ塾



子育てワクワク塾

団体名	医療法人 井上産婦人科クリニック
TEL	072-872-3511
住所	大東市氷野1-8-26
内容	『骨盤矯正エクササイズ（インスパイリング）』 認定インストラクターによる産後の骨盤矯正エクササイズ
対象	当院出産の方・他院出産の方 定員 10名
料金	当院出産の方は初回無料 (当院発行の無料クーポン券をご持参下さい)
申込方法	電話
備考	・毎月第2、第4水曜 14:00~15:15 ・1,500円/回(税込)(当院出産で、2回目以上受講か) ・2,500円/回(税込)(他院出産) 1年目以降の方 ・HP: http://www.inoue.or.jp/

団体名	株式会社 タカミサプライ
TEL	06-6343-1313 FAX 06-6343-1315
住所	ご利用者様のご自宅
内容	『産後ケア』 オムツ交換・授乳・調乳・沐浴などの育児のサポートや 母親の心身のケアを、育児・保育経験のあるスタッフが、 子育ての悩みや不安の解消に向けて支援します。
対象	保護者・新生児～ 定員 ー
料金	2,332円~/時(税込) (スタッフ1名・3時間~)
申込方法	電話・FAX
備考	・365日24時間 ・入会金¥8,800(税込)、年会費¥4,400(税込) ・家事代行サービスとの組合せも可能です。 ・HP: http://www.takamisupply.co.jp/

団体名	ウェルネスセラピー
TEL	080-2532-1451
住所	大東市末広町1
内容	『産後ケア』 カイロプラクティックで産後に抱えるお体の悩みをケア します。産後3か月までの方は「産後クーポン」のご 購入が可能です。メール、電話で気軽にご質問ください。 施術中の場合は折り返しご連絡致します。
対象	保護者 定員 1名
料金	6,000円/回(税込) 産後クーポン 5回 20,000円(税込)~
申込方法	電話・メール・HP
備考	・9:00~22:00 不定休 最終受付21:00(初回は20:00) ・産後クーポン 5回 20,000円 10回 30,000円(税込) ・メール: wellnesstherapy.1093@gmail.com ・HP: https://wellnesstherapy.jp/sango

団体名	YOGA STUDIO ARYA ヨガスタジオ アーリア
TEL	090-3942-3966
住所	大東市大東町
内容	『産後ママヨガ』 産後2か月頃から赤ちゃんと一緒に参加できます。 赤ちゃんに触れ合うと「愛情ホルモン」と呼ばれるオキシト シンの分泌量が赤ちゃん和妈妈共に増えると言われています。 触れ合いながらのヨガは赤ちゃんの健やかな発育の手助けに なります。
対象	保護者・2か月~ 定員 3組
料金	体験1回 2,000円(税込) 月1回 2,500円(税込) 他
申込方法	電話・メール・HP
備考	・毎週火曜11:45~12:30 ・ヨガマットはご持参ください。(レンタル1回300円) ・メール: yoga.studio.arya@gmail.com ・ホームページ: https://smappon.jp/rs0nvh3y

団体名	YOGA STUDIO ARYA ヨガスタジオ アーリア
TEL	090-3942-3966
住所	大東市大東町
内容	『骨盤調整ヨガ・骨盤ストレッチヨガ』 出産でゆるんだ骨盤を自分で整えていくクラスです。 産後ママの骨盤のゆがみからくる冷え、むくみ、疲れなど気 になる方におすすめ。体を快適な方向へ導いていきます。 ヨガが初めての方でも安心して受講できます。
対象	保護者 定員 6名
料金	体験1回 2,000円(税込) 月1回 2,500円(税込) 他
申込方法	電話・メール・HP
備考	・毎週火曜10:00~11:15、毎週木曜19:30~20:45 ・ヨガマットはご持参ください。(レンタル1回300円) ・メール: yoga.studio.arya@gmail.com ・ホームページ: https://smappon.jp/rs0nvh3y

養育者を支援する サービス（その他）



子育てニコニコ券



子育てワクワク券

団体名	Pua Nanala		
TEL	090-4282-6369		
住所	大東市扇町6-11サード扇町		
内容	『授乳フォト・お宮参り記念日フォト・誕生日フォト他』 ニューボーンフォト、お宮参り、授乳フォト、 パースデーフォト 今しかない時間をご家族の想いと共に写真に残します。 出張撮影も承ります。		
対象	保護者・3歳未満	定員	1組
料金	33,000円/回～（税込）		
申込方法	メール・HP		
備考	<ul style="list-style-type: none"> ・ご都合の良い日をお知らせください。 ・ご自宅やご希望の場所での撮影も可能です。 (別途交通費要) ・メール：puananala.baby@gmail.com ・HP：http://ameblo.jp/puananala-baby/ 		

団体名	Pua Nanala		
TEL	090-4282-6369		
住所	大東市扇町6-11サード扇町		
内容	『かわいい写真を撮りたい！ ママのためのベビーフォトレッスン』 デジタル一眼レフ、コンパクトカメラ、ミラーレスカメラで あなたのお子様の今をかわいくお写真を撮りませんか？ かわいくステキな写真を撮れるコツをお伝えします。 公園などでの屋外フォトレッスンもあり。		
対象	保護者・3歳未満	定員	5組
料金	5,500円/回～（税込）		
申込方法	メール・HP		
備考	<ul style="list-style-type: none"> ・月1回開催（日時はブログに記載します） ・持ち物：カメラ、カメラ説明書、お気に入りのおもちゃ ・メール：puananala.baby@gmail.com ・HP：http://ameblo.jp/puananala-baby/ 		

団体名	医療法人 たかばたけウィメンズクリニック		
TEL	072-873-6671	FAX	072-873-6672
住所	大東市扇町4-1-8		
内容	『母乳相談』 おっぱいがどれだけ出ているか不安。おっぱいが張りすぎ て痛い。乳首が切れて痛い。赤ちゃんがうまく吸い付 いてくれないなどの相談		
対象	保護者	定員	3名
料金	3,300円/時（税込）1人40分程度		
申込方法	電話・FAX・メール・HP		
備考	<ul style="list-style-type: none"> ・月曜、水曜、木曜 13:30～15:30 ・メール：info@takabatake-cl.net ・HP：http://www.takabatake-cl.net/ 		

団体名	スタジオシエル 住道店		
TEL	072-873-4440		
住所	大東市赤井1-4-3 ポップタウン住道 南館3F		
内容	『ニューボーン・お宮参り・百日・初節句 ・誕生日・753記念』 大切な記念日をカタチに残すお手伝いを一緒に致します。 レンタル衣装も充実！ますはお電話をください。		
対象	保護者・3歳未満	定員	—
料金	撮影料	平日	1,650円（税込）
		土日祝	3,300円（税込）
申込方法	電話		
備考	<ul style="list-style-type: none"> ・10:00～18:00 ・撮影料と、別途商品代金が必要となります。 ・お得なキャンペーンやバックの内容はホームページで ご確認ください。 ・HP：http://antique-ciel.net/ 		

団体名	スタジオアリス 大東店		
TEL	0120-687-753・072-806-7170		
住所	大東市太子田3-3-8		
内容	『お子さま・ご家族の記念撮影』 お宮参り、百日祝い、節句、ハーフパースデーなど、お 子さまとご家族の記念日を笑顔で写真に残すお手伝いを 致します。かわいらしい衣装（無料）もたくさん用意 しております。		
対象	保護者・3歳未満	定員	—
料金	撮影料3,300円（税込）		
申込方法	電話・HP		
備考	<ul style="list-style-type: none"> ・10:00～19:00 ・撮影料と別途商品代金が必要となります。 ・HP：http://www.studio-alice.co.jp/ 		

団体名	kajimari (カジマリ訪問美容師)		
TEL	080-3795-6021		
住所	ご利用者様のご自宅		
内容	『kajimari hair (カジマリヘア) 訪問美容師』授乳中、妊娠中、自宅安静中、小さなお子様がいるので外出できないなど、美容室に行きたくても行けない方へ、ご自宅にお伺いサービスします。 小さなお子様はお昼寝中のカットも可能です。		
対象	保護者・3歳未満	定員	7名
料金	カット 保護者3,850円 3歳未満 3,300円(税込) ヘアカラー 8,350円~(税込)		
申込方法	電話・メール		
備考	<ul style="list-style-type: none"> ・月曜~土曜 9:00~16:00頃 前後可能 お問い合わせ下さい。 ・1人につき出張料金1,650円が別途必要です。 ・2人以上のカットの場合、人数×500円割引きます。 ・七五三ヘアセット2,750円~、着付け4,400円~ ・メール: kajimari.hair@gmail.com ・ホームページ: http://houmonbiyo.storeinfo.jp 		



MEMO



親子参加型サービス



体操教室



子育てニコニコ券



子育てワクワク券

団体名	リポーンバレエ&ウェルネス協会		
TEL	080-5348-6069		
住所	大東市末広町1-301 生涯学習センター「アクロス」4F		
内容	『リトルチェリーベビー&ママ 住道』 生後4か月～2歳までの母と子で行う「おやこヨガ」 お産の後の尿モレ、ぽっこりお腹を改善する体操「リポ ーンバレエ®」を行い、ママとベビーの元気を応援します！		
対象	保護者・4か月～3歳未満	定員	8組
料金	初回500円/回(税込) 2回目以降1,500円/回(税込)		
申込方法	電話・HP		
備考	<ul style="list-style-type: none"> ・月2～3回(火曜～金曜) ・チケット 5回6,000円(有効期限8カ月) サポート券は有効期限内で購入可 ・持ち物:動きやすい服、靴不要 ・ホームページ:https://ameblo.jp/raporu-rinrin/ 		

団体名	みずふね体操クラブ		
TEL	072-863-3551		
住所	大東市野崎1-19-27		
内容	『体操教室』 レッスンを通して、挨拶・座る・並ぶといった集団行動 に慣れていただきます。体操では、サーキット・ボール ・トランポリンなど、保育ではお絵かき・粘土・季節ご との制作・イベントやお散歩・トイレトレーニングなど。		
対象	2歳～	定員	10組
料金	11,000円/月(税込)		
申込方法	HP		
備考	<ul style="list-style-type: none"> ・営業時間 10:00～21:00 ・ホームページ: https://m-taisouclub.com/ 		



水泳教室



子育てニコニコ券



子育てワクワク券

団体名	ガボスイミングスクール		
TEL	072-875-2662		
住所	大東市扇町11-5		
内容	『ベビースイミング（ベビーコース）』 親子のスキンシップを通して楽しく水に慣れましょう。 ママのリフレッシュやお子さまのお友達づくりに。		
対象	保護者・6か月～3歳未満	定員	—
料金	5,500円/月（税込）		
申込方法	電話		
備考	<ul style="list-style-type: none"> ・毎週 月曜・水曜・金曜 14:00～15:00 ・入会金6,600円（キャンペーン時は無料。お問合せください。） ・持ち物：お母さま…水着・水泳キャップ・バスタオル お子さま…水着 ・HP：http://www.gabo-swim.jp/ 		

団体名	ガボスイミングスクール		
TEL	072-875-2662		
住所	大東市扇町11-5		
内容	『ベビースイミング（ベビーコーストライアル）』 親子のスキンシップを通して楽しく水に慣れましょう。 ガボのベビーコースが初めての方対象の1か月・全4回 のお試しコースです。		
対象	保護者・6か月～3歳未満	定員	—
料金	2,200円（税込）		
申込方法	電話		
備考	<ul style="list-style-type: none"> ・開催月はお問合せください。 ・月曜・水曜・金曜 14:00～15:00 ・持ち物：お母さま…水着・水泳キャップ・バスタオル お子さま…水着 ・HP：http://www.gabo-swim.jp/ 		

音楽教室



子育てニコニコ券



子育てワクワク券

団体名	大東楽器株式会社		
TEL	072-871-3063		
住所	大東市住道2-2-401		
内容	『ヤマハドレミぱーく』 ヤマハ音楽教室専任講師による1コインレッスン。 ピアノなどの生演奏が大好評です。親子でたのしく音楽にふれてみませんか？		
対象	保護者・1歳～3歳未満	定員	8組
料金	500円(税込) / 回(45分)		
申込方法	電話・メール・HP		
備考	<ul style="list-style-type: none"> ・実施日はお問い合わせください。 ・メール: daito-ce@daito-gakki.co.jp ・HP: http://www.daito-gakki.co.jp/ 		

団体名	大東楽器株式会社		
TEL	072-871-3063		
住所	大東市住道2-2-401		
内容	『ヤマハ音楽教室ドレミらんど』 1歳児らっきークラス/2歳児ぶっぶるクラス ヤマハ音楽教室の継続型レッスン。ヤマハならではの質の高い音楽・カリキュラムでお子様の個性や豊かな感性を育みます。小さなお子様は周りの環境から色々なことを吸収し遊びを通じて成長していきます。保護者の方と一緒にレッスンを通してお子様の成長をお手伝いします。		
対象	保護者・1歳～3歳未満	定員	8組
料金	7,150円/月(月3回)(税込)		
申込方法	電話・メール・HP		
備考	<ul style="list-style-type: none"> ・実施日はお問い合わせください。 ・入会金5,500円(税込) 教材費別途必要です。 ・メール: daito-ce@daito-gakki.co.jp ・HP: https://www.yamaha-ongaku.com/music-school/ 		

団体名	大倉音楽教室		
TEL	072-873-0157		
住所	大東市深野1-2-14		
内容	『リトミック』 音楽を聞き取り、表現して、身体全体で感じ取る音楽の育成。リズム感覚の育成。 音やリズムを聞いて自由に表現行動する音楽的基礎能力。		
対象	保護者・1歳～	定員	一
料金	グループ 2,200円/月(税込) パーソナル 3,300円/月(税込)		
申込方法	電話		
備考	<ul style="list-style-type: none"> ・月曜～土曜で希望をお伺いします。 ・入会金 3,300円(税込) ・HP: http://www1.bbweb-arena.com/ja3sof/ 		

団体名	一般財団法人 大阪スポーツみどり財団		
TEL	072-871-3201		
住所	大東市寺川1-20-20 大東市立市民体育館		
内容	『親子リトミック』 ピアノの音にふれながら、音とリズムで楽しくあそびましょう。季節に応じた童謡やわらべ歌を取入れ、音楽あそびができるよう導きます。		
対象	保護者・1歳6か月～3歳未満	定員	15組
料金	500円/回(税込)		
申込方法	電話		
備考	<ul style="list-style-type: none"> ・月2回開催(月曜 11:10～12:00) ・開催日はお問い合わせください。 ・HP: http://daito-sports.jp/gymnasium/school 		

学習教室



子育てニコニコ塾



子育てワクワク塾

団体名	公文式 寺川東教室	
TEL	080-3116-8664	
住所	大東市寺川2-4-5	
内容	『公文式教室』 算数・数学、英語、国語の3教科学習(選択可能)。0~2歳の時期は、学習と遊びの境界線はありません。「もじ」「かず」に触れることで、楽しく学習する習慣をつけていきます。「もじ」や「すうじ」の書きを学ぶための運筆力を高める教材もあります。	
対象	0歳~	定員 一
料金	1教科 7,150円/月(税込)	
申込方法	電話・HP	
備考	<ul style="list-style-type: none"> ・水曜 15:00~20:00、土曜 13:00~20:00 ・入会金不要。会費には教材費・消費税を含みます ・HP: http://www.kumon.ne.jp ⇒教室を探す「寺川東」 	

団体名	公文式 灰塚教室	
TEL	090-3966-1472	FAX 072-875-1408
住所	大東市灰塚2-12-3	
内容	『公文式教室』 算数・数学、英語、国語の3教科学習(選択可能)。0~2歳の時期は、学習と遊びの境界線はありません。「もじ」「かず」に触れることで、楽しく学習する習慣をつけていきます。「もじ」や「すうじ」の書きを学ぶための運筆力を高める教材もあります。	
対象	0歳~	定員 一
料金	1教科 7,150円/月(税込)	
申込方法	電話・FAX・HP	
備考	<ul style="list-style-type: none"> ・月曜、金曜 15:00~20:00 ・入会金不要。会費には教材費・消費税を含みます ・HP: http://www.kumon.ne.jp ⇒教室を探す「灰塚」 	

団体名	大倉音楽教室 (オレンジ幼児教室)	
TEL	072-873-0157	
住所	大東市深野1-2-14	
内容	『幼児教室』 学習の土台をしっかりと形成する思考力を育成する事を目的としています。 形あわせ・パズル・数遊び・迷路・カルタとり・造形あそび・リズム	
対象	1歳~	定員 一
料金	6,600円/月(税込)	
申込方法	電話	
備考	<ul style="list-style-type: none"> ・月曜~土曜で希望をお伺いします。 ・入会金 3,300円(税込) ・教材費 11,000円(税込)/年 ・HP: http://www1.bbweb-arena.com/ja3sof/ 	

団体名	公文式 住道駅前教室	
TEL	080-4231-3115	
住所	大東市浜町12-14 駅北ビル2F	
内容	『公文式教室』 算数・数学、英語、国語の3教科学習(選択可能)。0~2歳の時期は、学習と遊びの境界線はありません。「もじ」「かず」に触れることで、楽しく学習する習慣をつけていきます。「もじ」や「すうじ」の書きを学ぶための運筆力を高める教材もあります。	
対象	1歳~	定員 一
料金	1教科 7,150円/月(税込)	
申込方法	電話・メール・HP	
備考	<ul style="list-style-type: none"> ・月曜、木曜 14:30~20:00 ・入会金不要。会費には教材費・消費税を含みます ・メール: kumonsuminodoekimae@yahoo.co.jp ・HP: http://www.kumon.ne.jp ⇒教室を探す「住道駅前」 	

団体名	英会話教室 English Land	
TEL	072-380-0257	
住所	大東市赤井3-5-5 第二池田ビル2B	
内容	『キッズ30分クラス』 フォニックスや絵本の読み聞かせなど、親子で楽しく英語に触れながら子育てとお子さんの成長を応援します♪ 日本人講師のサポートもあるので、英語初心者さんも安心してご参加いただけます。英語教育のきっかけや、ママの交流の場としてもお気軽にご利用ください。	
対象	保護者・3歳未満	定員 5組
料金	初回から3回 500円/回(税込) 3,500円/月4回(税込)	
申込方法	電話・メール・HP	
備考	<ul style="list-style-type: none"> ・火曜・木曜・金曜のいずれか 14:40~15:10または15:15~15:45 ・子育て応援割引で入会金10,000円(税込)は50% OFF ・お母さんと保護者の方と一緒にレッスンをを行います。 ・メール: info@englishland.jp ・HP: https://www.englishland.jp 	

親子参加型 サービス（その他）



子育てニコニコ参



子育てワクワク参

団体名	医療法人 小林医院
TEL	072-872-0268
住所	大東市赤井2-2-20
内容	『ベビーマッサージ』 お母様と赤ちゃんのための産後ケアです。 お母様方の仲間づくりや助産師への相談の場としてもご利用ください。
対象	保護者・2か月～8か月頃 定員 6組
料金	1,000円/回（税込）
申込方法	電話
備考	・第3火曜 10:00～11:30 ・バスタオルを1枚持参してください。 ・HP: http://www.kobayashi-clinic.or.jp/

団体名	医療法人 たかばたけウィメンズクリニック
TEL	072-873-6671 FAX 072-873-6672
住所	大東市扇町4-1-8
内容	『ベビーマッサージ』 赤ちゃんはスキンシップが大好きです。 マッサージを通して赤ちゃんの肌に触れ、親子の絆を深めてみませんか。
対象	保護者・2か月前後～9か月前後 定員 8組
料金	1,000円/時（税込）
申込方法	電話・FAX・メール・HP
備考	・第3、第4月曜 14:30～15:30 ・持ち物：バスタオル、赤ちゃんの着替え、オムツ、授乳の準備 ・メール：info@takabatake-cl.net ・HP: http://www.takabatake-cl.net/

団体名	医療法人 井上産婦人科クリニック
TEL	072-872-3511
住所	大東市氷野1-8-26
内容	『ベビーマッサージ』 ベビーマッサージ資格インストラクターによる、親子のスキンシップや絆を深める教室です。 助産師による育児相談やママさん交流の場として楽しんでいただいています。
対象	保護者・2か月～1歳の誕生月末 定員 15名
料金	500円/回（税込）（当院出産で、2回目以上受講の方） 1,500円/回（税込）（他院出産の方）
申込方法	電話
備考	・毎月第3木曜 13:30～14:15（生後2～6か月） 14:30～15:15（生後7か月～1歳の誕生月末） ・当院出産の方は初回無料 （当院発行の無料クーポン券をご持参下さい） ・HP: http://www.inoue.or.jp/

団体名	医療法人 たかばたけウィメンズクリニック
TEL	072-873-6671 FAX 072-873-6672
住所	大東市扇町4-1-8
内容	『ママ&ベビーピクス』 ベビーと一緒に、音楽に合わせてエクササイズ!! （対象は当院で出産された方で、医師の許可が必要になります）
対象	保護者・1か月半～6か月 定員 8組
料金	1,000円/時（税込）
申込方法	電話・FAX・メール・HP
備考	・金曜 11:00～12:00 ・持ち物：タオル、飲み物、着替え、ベビー用のミルク、お湯、オムツ、運動しやすい服装、運動靴など ・メール：info@takabatake-cl.net ・HP: http://www.takabatake-cl.net/

団体名	公文式 寺川東教室
TEL	080-3116-8664
住所	大東市寺川2-4-5
内容	『Baby Kumon』 0～2歳のお子様の発達課題に合わせて、親子で楽しくやりとり。 「ことばの働きかけ」を通して、知的好奇心、語彙力、思考力、そして豊かな心を育むことができます。 Baby Kumonには、乳幼児研究の末に作りあげた「ことばの働きかけ」のノウハウが詰まっています。
対象	保護者・3歳未満 定員 ー
料金	2,200円/月（税込） 入会金不要
申込方法	電話・HP
備考	・月1回教室でBabyKumonセットをお渡しするとともに、お母様のご家庭を楽しく続けることができるようにサポートする「BabyKumonタイム」があります。 ・月曜～土曜で希望をお伺いします。 ・HP: http://www.kumon.ne.jp ⇒教室を探す「寺川東」

団体名	公文式 住道駅前教室		
TEL	080-4231-3115		
住所	大東市浜町12-14 駅北ビル2F		
内容	『Baby kumon』 0~2歳のお子様の発達課題に合わせて、親子で楽しくやりとり。「ことばの働きかけ」を通じて、知的好奇心、語彙力、思考力、そして豊かな心を育むことができます。Baby Kumonには、乳幼児研究の末に作りあげた「ことばの働きかけ」のノウハウが詰まっています。		
対象	保護者・3歳未満	定員	—
料金	2,200円/月(税込) 入会金不要		
申込方法	電話・メール・HP		
備考	<ul style="list-style-type: none"> ・月1回教室でBabyKumonセットをお渡しするとともに、お母様をご家庭で楽しく続けることができるようにサポートする「BabyKumonタイム」があります。 ・メール: kumonsuminodoekimae@yahoo.co.jp ・HP: http://www.kumon.ne.jp ⇒教室を探す「住道駅前」 		

団体名	公文式 灰塚教室		
TEL	090-3966-1472 FAX 072-875-1408		
住所	大東市灰塚2-12-3		
内容	『Baby kumon』 0~2歳のお子様の発達課題に合わせて、親子で楽しくやりとり。「ことばの働きかけ」を通じて、知的好奇心、語彙力、思考力、そして豊かな心を育むことができます。Baby Kumonには、乳幼児研究の末に作りあげた「ことばの働きかけ」のノウハウが詰まっています。		
対象	保護者・3歳未満	定員	—
料金	2,200円/月(税込) 入会金不要		
申込方法	電話・FAX・HP		
備考	<ul style="list-style-type: none"> ・月1回教室でBabyKumonセットをお渡しするとともに、お母様をご家庭で楽しく続けることができるようにサポートする「BabyKumonタイム」があります。 ・HP: http://www.kumon.ne.jp ⇒教室を探す「灰塚」 		

団体名	おやこcafe・イベントスペース GURUNPA		
TEL	080-4623-3332		
住所	大東市錦町7-19		
内容	『ベビーヨガサークル』 歌や手あそびを通して親子のふれあいや簡単なヨガポーズで身体を動かして、ママのリフレッシュに！レッスン後にランチ会もありママ同士の交流の場にもなっています。		
対象	保護者・3か月~3歳未満	定員	6組
料金	初回800円(税込み) 都度参加 1,000円(税込み) 3回回数券 2,500円(税込み)		
申込方法	電話・インスタグラム		
備考	<ul style="list-style-type: none"> ・毎月2回 ・インスタグラム: https://www.instagram.com/gurunpa_oyako_cafe ・持ち物: 飲み物 		

団体名	おやこcafe・イベントスペース GURUNPA		
TEL	080-4623-3332		
住所	大東市錦町7-19		
内容	『発育ダンス』 ダンスを通して五感を刺激し脳を活性化する目的で模倣力や音感、体感などを身に付けていきます。音楽やリズムに合わせて、脳育に効果的なプログラムを楽しみながらお子様の成長にアプローチしていきます。		
対象	保護者・よちよち歩き~3歳未満	定員	5組 2回/日
料金	1,500円(税込み) 兄弟参加 500円追加		
申込方法	電話・インスタグラム		
備考	<ul style="list-style-type: none"> ・2か月に1回 ・インスタグラム: https://www.instagram.com/gurunpa_oyako_cafe ・持ち物: 動きやすい服装、タオル、飲み物 		

団体名	おやこcafe・イベントスペース GURUNPA		
TEL	080-4623-3332		
住所	大東市錦町7-19		
内容	『NICO-nicoブレ保育園』 親子と一緒に保育園での生活を体験できます。朝のお歌、お名前呼びから始まり、季節の制作、手あそび、絵本の読み聞かせ等を楽しめます。		
対象	保護者・1歳~未就園児	定員	6組
料金	1,500円(税込)		
申込方法	LINE・インスタグラム		
備考	<ul style="list-style-type: none"> ・金曜(不定期) ・公式LINE: @339ocqr ・インスタグラム: https://www.instagram.com/nico_nico_project https://www.instagram.com/gurunpa_oyako_cafe 		

団体名	おやこcafe・イベントスペース GURUNPA		
TEL	080-4623-3332		
住所	大東市錦町7-19		
内容	『リトミック教室』 ピアノに合わせてお歌をうたったり、リズム遊びを通して楽しみながら子どもたちの音楽能力を伸ばしていきます。		
対象	保護者・3か月~2歳	定員	5組
料金	1,300円(税込)		
申込方法	電話・インスタグラム		
備考	<ul style="list-style-type: none"> ・毎月1回 10:30~11:10 ・インスタグラム: https://www.instagram.com/gurunpa_oyako_cafe 		



育児用品の販売



育児用品等



団体名	株式会社 アカカベ 諸福店
TEL	072-871-4193
住所	大東市諸福3-1-19
内容	『育児用品の販売』 おむつ・おしりふき・トイレ、育児用品、食品の販売
備考	・営業時間 10:00~22:00 ・HP: http://www.akakabe.com

団体名	株式会社 アカカベ 野崎店
TEL	072-876-4193
住所	大東市北条1-13-29
内容	『育児用品の販売』 おむつ・おしりふき・トイレ、育児用品、食品の販売
備考	・営業時間 10:00~22:00 ・HP: http://www.akakabe.com

団体名	株式会社 アカカベ 谷川店
TEL	072-870-1193
住所	大東市谷川2-10-51
内容	『育児用品の販売』 おむつ・おしりふき・トイレ、育児用品、食品の販売
備考	・営業時間 月~金曜 9:00~20:00 土曜 9:00~14:00 日祝休 ・HP: http://www.akakabe.com

団体名	株式会社 オークワ 大東店
TEL	072-873-3200
住所	大東市御供田4-160
内容	『育児用品の販売』 おむつ・おしりふき・トイレ、育児用品、食品、文具 ・本・CD・DVD、通園・ファンシー雑貨の販売
備考	・営業時間 9:00~24:00 ・HP: https://www.okuwa.net/

団体名	株式会社 アカカベ 住道店
TEL	072-869-4193
住所	大東市赤井1-15-27 ポップタウン5番館
内容	『育児用品の販売』 おむつ・おしりふき・トイレ、育児用品、食品の販売
備考	・営業時間 9:00~21:00 ・HP: http://www.akakabe.com

団体名	株式会社 アカカベ 津の辺店
TEL	072-879-4193
住所	大東市明美の里町1-70
内容	『育児用品の販売』 おむつ・おしりふき・トイレ、育児用品、食品の販売
備考	・営業時間 10:00~22:00 ・HP: http://www.akakabe.com

団体名	株式会社 アカカベ 扇町店
TEL	072-869-4194
住所	大東市扇町10-5
内容	『育児用品の販売』 おむつ・おしりふき・トイレ、育児用品、食品の販売
備考	・営業時間 9:00~24:00 ・HP: http://www.akakabe.com

団体名	ディスカウントドラック コスモス 赤井店
TEL	072-889-3177
住所	大東市氷野2-3-1
内容	『育児用品の販売』 おむつ・おしりふき・トイレ、育児用品、食品、おもちゃ・遊具・乗用玩具、文具・本・CD・DVDの販売
備考	・営業時間 10:00~20:50 ・HP: https://www.cosmospc.co.jp/

団体名	コノミヤ 住道店
TEL	072-806-0561
住所	大東市灰塚2-2-20
内容	『育児用品の販売』 食品の販売
備考	・営業時間 9:00~21:00 ・HP: http://www.konomiya.jp/



タクシー事業



タクシー利用



子育てニコニコ券



子育てあんしん券

団体名	株式会社 オービーシー
TEL	0570-00-3931・06-4309-3930
住所	東大阪市鴻池本町10-16
内容	『タクシー利用サービス』 ・タクシー利用により目的地までの送迎 ・北河内こども夜間救急センターへのタクシー利用
備考	・営業時間 年中無休、24時間 ・あんしん券は自宅から北河内こども夜間救急センターまでの片道利用

団体名	株式会社 なみはやタクシー
TEL	072-824-7507
住所	寝屋川市秦町315-1(30-1)
内容	『タクシー利用サービス』 ・タクシー利用により目的地までの送迎 ・北河内こども夜間救急センターへのタクシー利用
備考	・営業時間 年中無休、24時間 ・あんしん券は自宅から北河内こども夜間救急センターまでの片道利用

団体名	株式会社 SAT
TEL	0120-310-584・072-980-4700
住所	東大阪市布市町4-3-2
内容	『タクシー利用サービス』 ・午前5時から午後11時まで対応致します。 ・自宅から目的地まで、安心して乗車していただける様、安全運転を致します。
備考	・営業時間 年中無休、午前5:00～午後11:00 ・あんしん券は自宅から北河内こども夜間救急センターまでの片道利用 ・HP: http://wdx.sat-taxi.com/

団体名	ダイトタクシー
TEL	0120-88-0041
住所	大東市野崎4-5-32
内容	『タクシー利用サービス』 ・タクシー利用により目的地までの送迎 ・北河内こども夜間救急センターへのタクシー利用
備考	・営業時間 年中無休、24時間 ・あんしん券は自宅から北河内こども夜間救急センターまでの片道利用 ・HP: http://daigo-grp.com/

団体名	アイムズ株式会社
TEL	072-874-0606
住所	大東市北条5丁目10-13
内容	『タクシー利用サービス』 ・タクシー利用により目的地までの送迎 ・北河内こども夜間救急センターへのタクシー利用
備考	・営業時間 年中無休、24時間 ・あんしん券は自宅から北河内こども夜間救急センターまでの片道利用

団体名	トモエタクシー株式会社
TEL	0120-194-194 (AM6:00～翌AM1:00)
住所	四條畷市部屋新町3-46
内容	『タクシー利用サービス』 ・タクシー利用により目的地までの送迎 ・北河内こども夜間救急センターへのタクシー利用
備考	・営業時間 年中無休、24時間 ・あんしん券は自宅から北河内こども夜間救急センターまでの片道利用 ・タクシーアプリ「GO」対応

MEMO

Handwriting practice area with 20 horizontal dashed lines.

- 第4章 -

大東市子育て情報



妊娠・出産から就学期まで
子育て総合窓口『**ネウボランドだいとう**』

こんな悩みはありませんか？

赤ちゃんが
何をしても
泣きやまない…

育児で疲れて、
子育てが全然
楽しくない…

うちの子は、
よその子となんだか
違うみたい…

おうちで勉強
できるかな？



そんなときは、
私たちに
ご相談ください！



『ネウボランドだいとう』
(大東市子育て世代包括支援センター)
(大東市幸町8-1)
大東市立保健医療福祉センター3階
TEL 072-874-2766・2767
相談時間 月～金 9時～17時

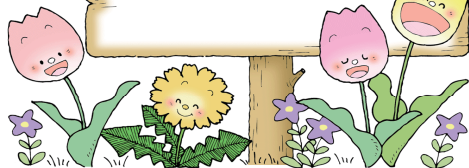
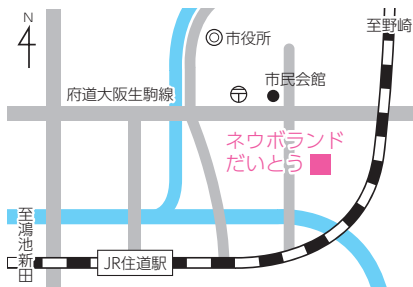



『ネウボランドだいとう』ってなあに??

『ネウボランドだいとう』は、妊娠に気づいたときから、お子さんが18歳になる頃まで、皆さんの子育てを応援・サポートする、子育ての総合相談窓口です。

妊娠期

☘ 妊娠届の際に、母子健康手帳・妊婦受診券をお渡しします。

☘ 初めての出産でもご安心を。出産までのプランを、一緒に考えます。



子育て・就学期

☘ 新生児訪問・はろーベビィ訪問のときに、子育て期のプランを作成します。

☘ 「仕事への復帰を考えているけど、近くに保育園ってあるのかしら?」「同年代の子と比べて自分の子どもの発育・発達が心配」「学校でお友達ができるかな?」など、子育て全般における情報の提供やアドバイスを行います。





だいたい子育てスマイルサポート事業

発行 大東市福祉・子ども部 こども家庭室
制作 株式会社 日立システムズ
だいたい子育てスマイルサポート事業受託事業者
デザイン 株式会社 チャイルド社
協力 LOVECOLOUR